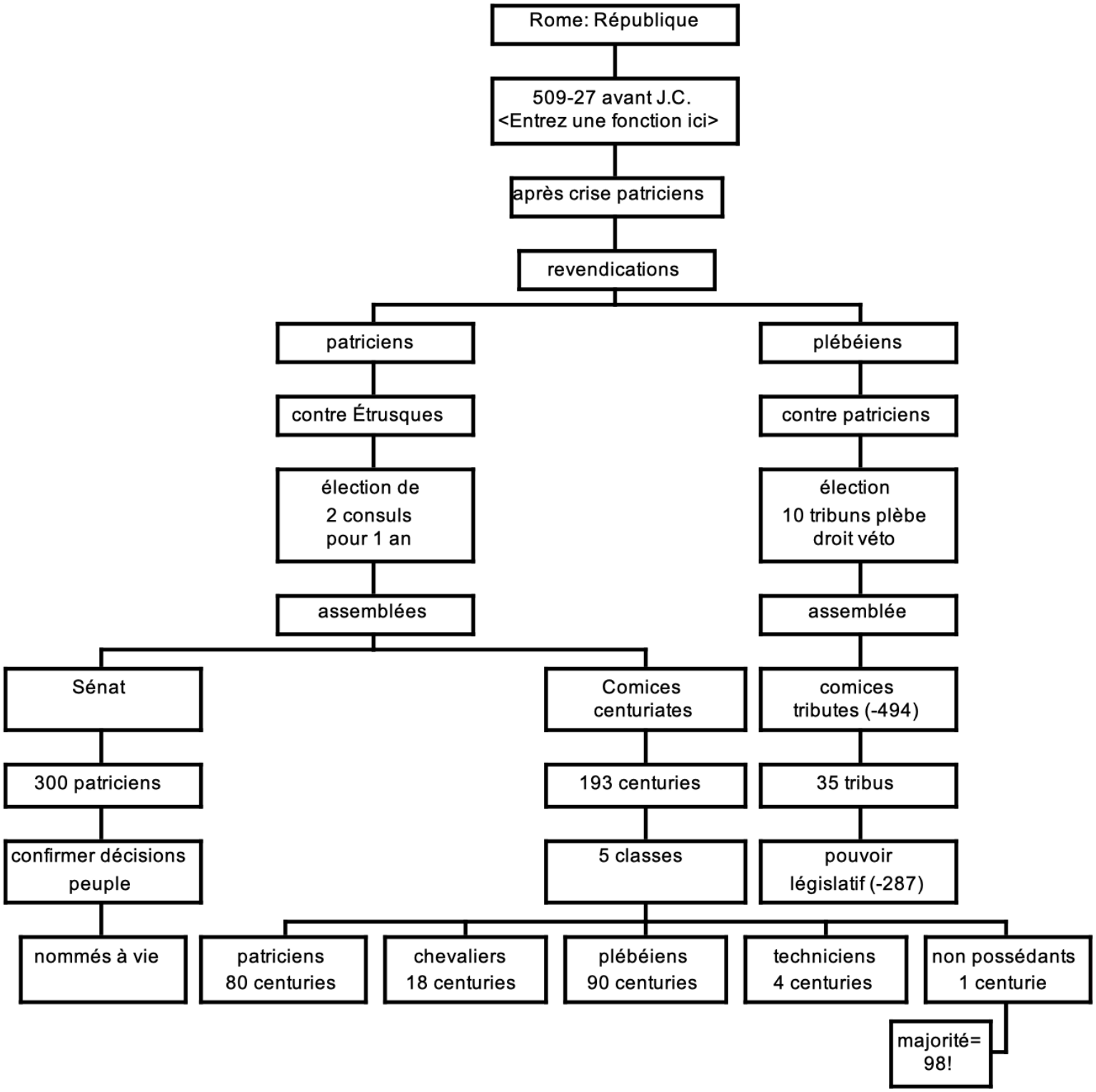
Rome: République
509-27 avant J.C.
<Entrez une fonction ici>
après crise patriciens
revendications
patriciens
plébéiens
contre Étrusques
contre patriciens
élection de
2 consuls
pour 1 an
élection
10 tribuns plèbe
droit véto
assemblées
assemblée
Sénat
Comices
centuriates
comices
tributes (-494)
300 patriciens
193 centuries
35 tribus
confirmer décisions
peuple
5 classes
pouvoir
législatif (-287)
nommés à vie
patriciens
80 centuries
chevaliers
18 centuries
plébéiens
90 centuries
techniciens
4 centuries
non possédants
1 centurie
majorité=
98!